



3

Het bestaat hoofdzakelijk uit dicht gebladerte van voornamelijk beuken, maar je vindt er ook bepaalde niet-inheemse harsbomen zoals de picea (in 1856 in België geïntroduceerd), de douglasspar en de den.

4 De bossen

De bossen die je doorkruist, dragen Luxemburgse namen: Bartebësch, Heibësch, Harelbësch... Het achtervoegsel bësch betekent bos. Heinstert ligt immers op de splitsing van twee taalgebieden: het Frans in het westen en het Luxemburgs in het oosten.

5 Panoramawijzer

Bewonder het schitterende panorama dat je een blik gunt op de hele vallei. De laatste uitlopers van de Ardennen liggen achter je, terwijl het uitzicht vóór je afdalt tot het einde van de depressie van de vallei. Met de panoramawijzer vind je de verschillende dorpen terug en ontdek je kleine anekdoten over de streek.

Te zien in de streek :

Martelange

Veel bewegwijzerde wandelingen, een vogelbrug over de Sûre, een scenografie om de streek van het Natuurpark te leren kennen, van Haute-Sûre Forêt d'Anlier tot Moulin Kuborn... Kortom, Martelange biedt talloze mogelijkheden tot bezoeken. www.martelange-tourisme.be



Majoritairement constituée de feuillus, des hêtres principalement, elle comporte également certains résineux non-indigènes comme l'épicéa (introduit en Belgique à partir de 1856), le douglas ou les pins.

4 Les bois

Les bois que vous traversez ont leur nom en luxembourgeois : Bartebësch, Heibësch, Harelbësch... avec le suffixe – bësch – qui veut dire bois. Heinstert se situe en effet à la jonction de deux aires linguistiques, le français à l'ouest et le luxembourgeois à l'est.

5 Table d'orientation

Admirez le magnifique panorama qui vous permet de voir toute la vallée. Les derniers contreforts ardennais sont situés dans votre dos et devant vous la vue descend jusqu'au fond de la dépression de la vallée. La table d'orientation vous permettra de repérer les différents villages et de découvrir de petites anecdotes sur la région.

A voir dans la région :

Martelange

De nombreuses balades balisées, une passerelle aux oiseaux qui enjambe la Sûre, une scénographie pour connaître la région du Parc naturel de la Haute-Sûre Forêt d'Anlier au Moulin Kuborn... Martelange offre de nombreuses possibilités de visites.

www.martelange-tourisme.be

5

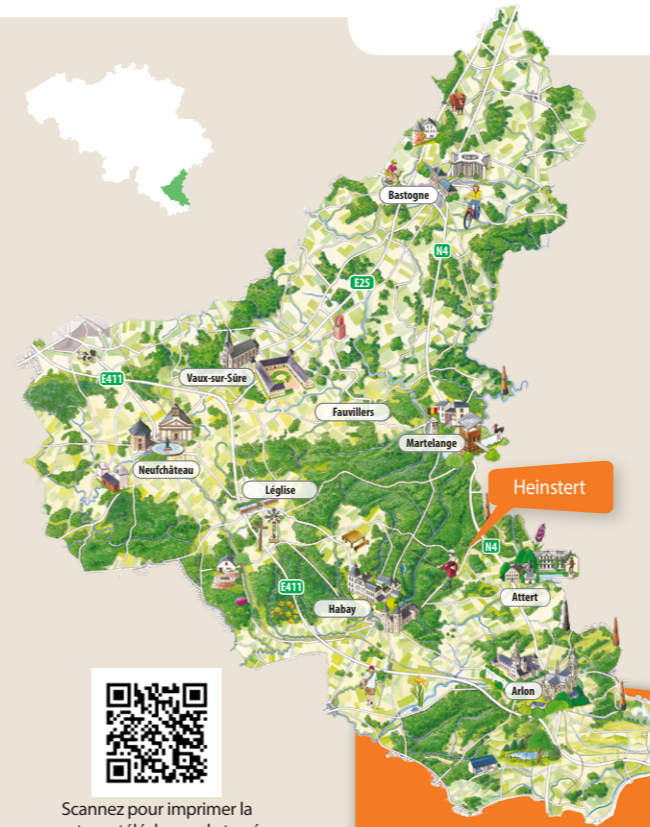

Scannez pour imprimer la carte ou télécharger le tracé



© R. CLEMENT
© Layout: www.LARDOGRAPHIC.lu - Illustrations: C. Pivet



La balade aux portes de la forêt d'Anlier à Heinstert



Forêt d'Anlier,
Pays du Slow tourisme



10,4 km



255 m



Départ : église - Chemin des Écoliers - 6717 Heinstert

1 Ligne de partage des eaux

En suivant la N87, vous marchez presque sur la ligne de partage des eaux entre le bassin du Rhin et celui de la Meuse. Les ruisseaux à l'ouest vont rejoindre la Rulles qui se jette dans la Semois qui a son tour se jette dans la Meuse, tandis que les ruisseaux à l'est de la N87 vont dans l'Attert qui va se jeter dans l'Alzette qui est elle-même un affluent de la Sûre qui conflue avec la Moselle, affluent du Rhin.

2 Chapelle Notre-Dame des victoires

Pour remercier Marie de les avoir protégés, les paroissiens décident au lendemain de la libération par les troupes américaines, d'ériger un sanctuaire dédié à la Vierge à l'endroit même où les troupes américaines pilonnaient les troupes allemandes qui occupaient le village le 9 septembre 1944.

3 Forêt d'Anlier

La forêt d'Anlier constitue une des plus grandes forêts de Belgique avec ses 7.000 ha. Cette hêtraie naturelle est classée en Natura 2000 et abrite d'importantes populations reproductrices de Pic mar, de Pic noir, de Cigogne noire... Ces massifs sont traversés par différents cours d'eau dont l'excellente qualité liée à un bassin hydrographique essentiellement forestier permet la présence des plus importantes populations de Moule perlière de Belgique ainsi que la présence de la Mulette épaisse.



Vertrek : kerk - Chemin des Écoliers - 6717 Heinstert

1 Waterscheidingslijn

Als je de N87 volgt, loop je bijna op de waterscheidingslijn tussen het Rijnbekken en het Maasbekken. De beken in het westen vervoegen de Rulles, die in de Semois uitmondt en die op zijn beurt in de Maas uitmondt, terwijl de beken ten oosten van de N87 in de Attert lopen, die uitmondt in de Alzette, die zelf een zijrivier is van de Sûre, die samenkomt met de Moezel om de Rijn te vervoegen.

2 Kapel van Notre-Dame des Victoires

Om Maria te danken voor haar bescherming besloten de parochianen de dag na de bevrijding door de Amerikaanse troepen een aan de Maagd gewijd heiligdom te bouwen, precies op de plaats waar de Duitse troepen die het dorp hadden bezet op 9 september 1944 door de Amerikanen waren gebombardeerd.

3 Het bos van Anlier

Het bos van Anlier is met zijn 7000 ha een van de grootste bossen van België. Dit natuurlijke beukenbos werd geklasseerd door Natura 2000 en herbergt grote populaties van onder meer de middelste bonte specht, de zwarte specht en de zwarte ooievaar. Het bos wordt doorkruist door verschillende rivieren. Aan de uitstekende kwaliteit daarvan, gekoppeld aan een hydrografisch bekken dat hoofdzakelijk uit wouden bestaat, dankt het bos een van de grootste populaties beekparelmossels van België, maar ook de dikke parelmossel.

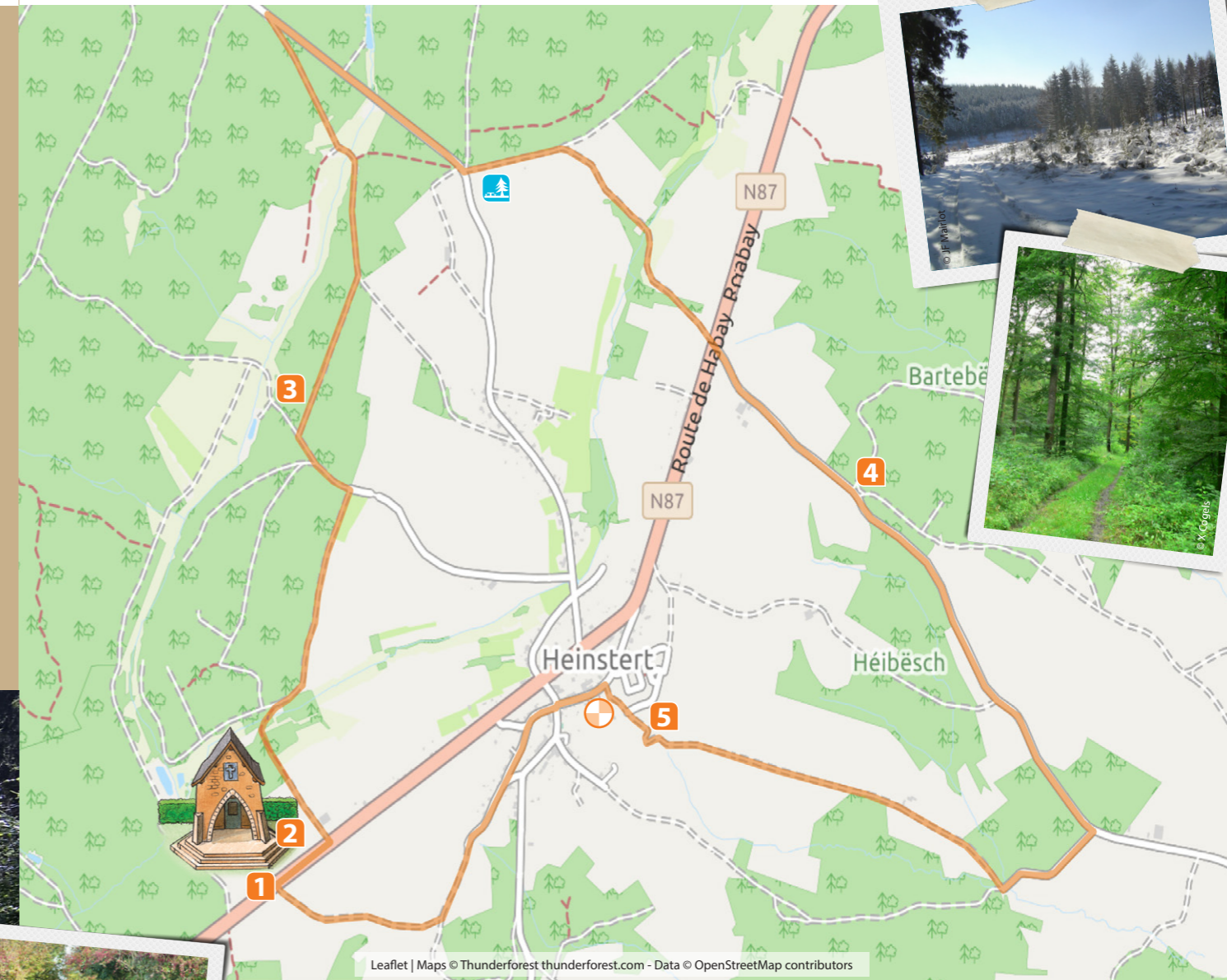

10,4 km

255 m

Leaflet | Maps © Thunderforest thunderforest.com - Data © OpenStreetMap contributors